

FONDO PER LO SVILUPPO E LA COESIONE 2014 - 2020	
SCHEDA INTERVENTO N.	28
CODICE PROGETTO	TS195
STRADA	
SS.N.202 "Triestina"	
TITOLO INTERVENTO	
LAVORI DI COSTRUZIONE DI UN NUOVO SVINCOLO PER IL NUOVO POLO OSPEDALIERO BURLO-CATTINARA	
TIPOLOGIA INTERVENTO	
Nuove Opere	
LOCALIZZAZIONE	
Friuli - Venezia Giulia	
DESCRIZIONE SINTETICA	
<p>Nel 2007 è stato sottoscritto tra ANAS, Comune di Trieste, Regione Friuli Venezia Giulia, Provincia di Trieste, IRCCS Burlo-Garofalo e Ospedali Riuniti di Trieste un accordo di programma per la riorganizzazione della viabilità dell'abitato di Cattinara in vista della modifica del polo ospedaliero, con il trasferimento dell'Ospedale Pediatrico "Burlo-Garofalo" e la costruzione di nuove palazzine uffici e degenza con relativi posteggi nella zona a valle dell'attuale complesso ospedaliero. Tale accordo è stato prorogato il 12 dicembre 2014 fino al 2018.</p> <p>L'intervento si divide in due lotti funzionali: il primo relativo al Nuovo Polo ospedaliero ed alla viabilità locale di accesso allo stesso; il secondo, oggetto della presente scheda, relativo ad uno svincolo a servizio dell'area ospedaliera da realizzare lungo la S.S. 202 a gestione ANAS.</p>	
SOGGETTO ATTUATORE	
Anas	
COSTO DELL'INTERVENTO (milioni di euro)	
5,50 (importo FSC 5,50)	
OBIETTIVI GENERALI E FINALITA'	
L'intervento si inserisce nell'ambito della riorganizzazione della viabilità dell'abitato di Cattinara in vista della modifica del polo ospedaliero,	

## PLANIMETRIA GENERALE INTERVENTO

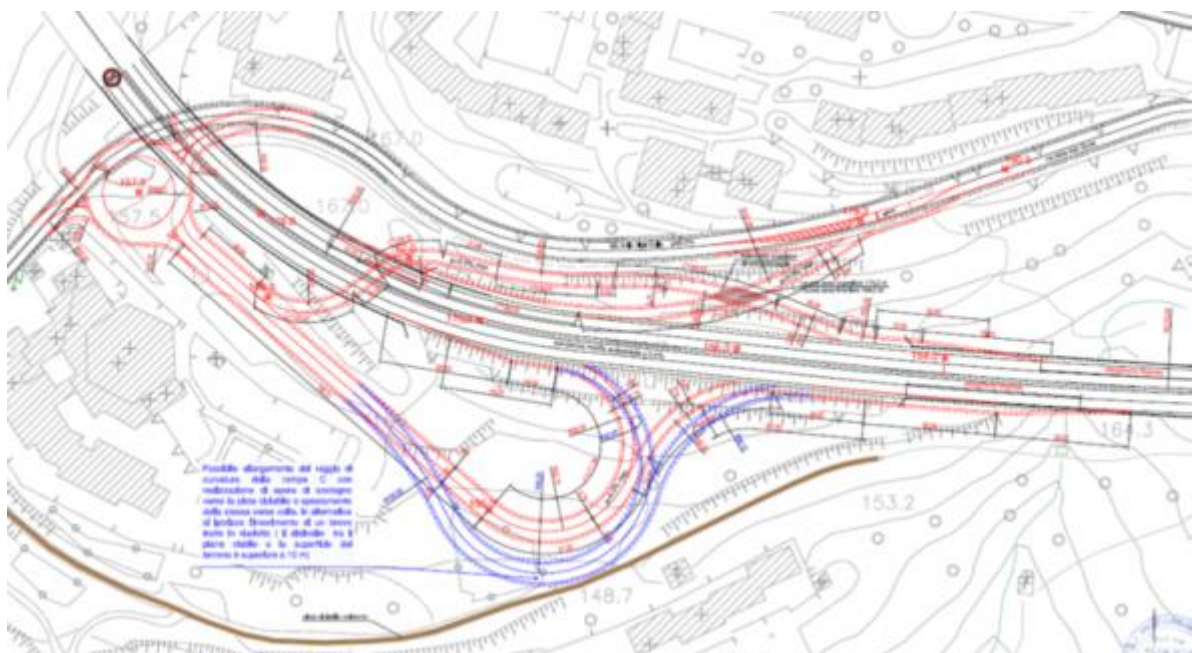
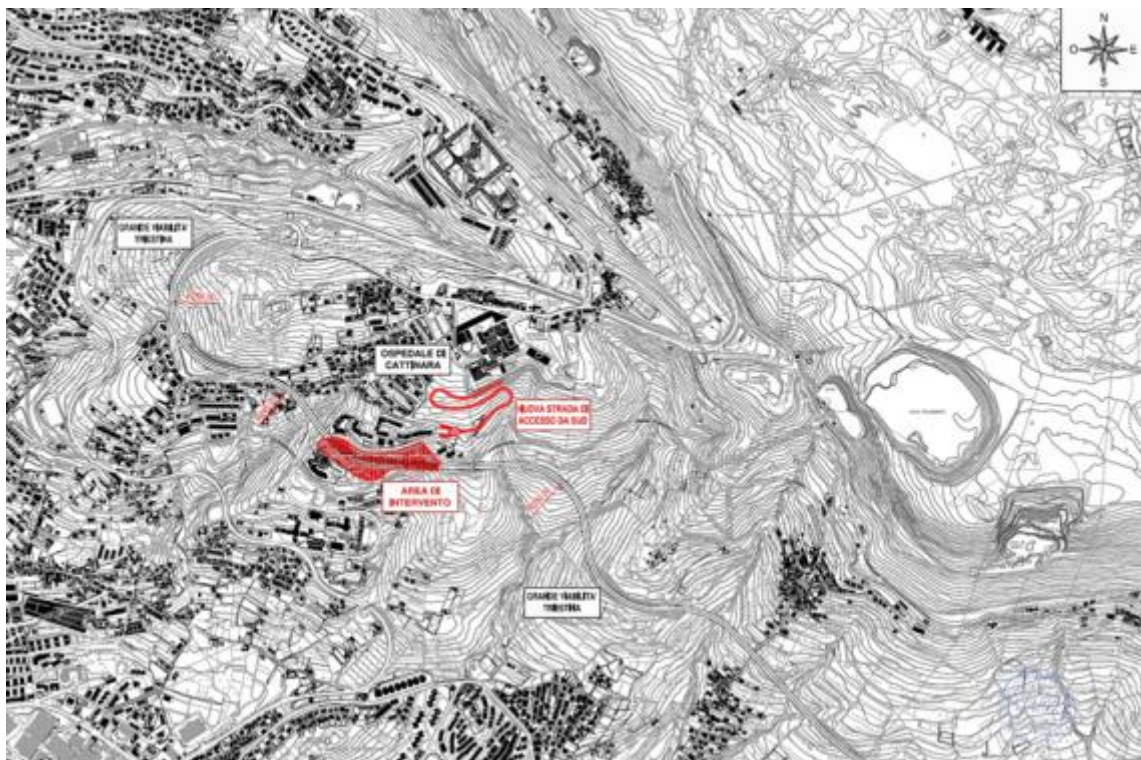

STATO AVANZAMENTO PROGETTUALE

Progetto Preliminare
----------------------

BREVE DESCRIZIONE DEI RISULTATI ATTESI															
Il progetto dello svincolo in rotatoria evidenzia la capacità a servire il traffico atteso, in quanto la geometria ne garantisce Livelli di Servizio della circolazione in linea con i limiti richiesti dalle norme.															
INDICATORE DI REALIZZAZIONE															
Costruzione dello svincolo per il nuovo Polo Ospedaliero Burlo – Cattinara															
CRONOPROGRAMMA E PIANO FINANZIARIO PER ANNUALITA'															
ANNO	2016		2017		2018		2019		2020		2021		2022		2023
ATTIVITA'															
SPESA (*)			0,01		0,84		1,66		1,94		0,53		0,26		0,26
Legenda															
	Progettazione			Affidamento				Realizzazione							
STRUMENTO ATTUATIVO															
Piano Pluriennale Anas 2016 - 2020															

(\*) Progettazione e Realizzazione